



## COMUNE DI TRIESTE

AREA SERVIZI DI AMMINISTRAZIONE  
Servizio Gestione e Controllo  
Demanio e Patrimonio Immobiliare  
Direttore: dott. ing. Alberto Mian  
Posizione Organizzativa Espropri

Prot. corr. n. 9/2-1/9-07

### EDIFICIO DI VIA DELL'OSPITALE N. 12 - TRIESTE PLANIMETRIE DELLO STATO REALE SCALA 1:100

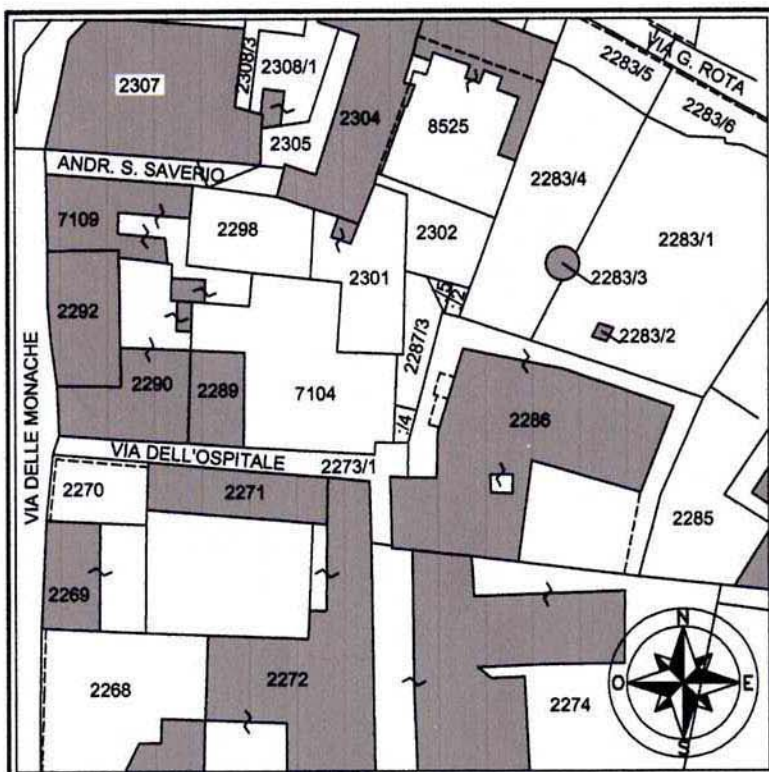

ESTRATTO MAPPA CATASTALE - F.M. 16 DEL C.C. DI TRIESTE

Rilevato e redatto, il tecnico:  
geom. Giorgio Spizzamiglio

Visto, il Direttore:  
dott. ing. Alberto Mian

OTTOBRE 2013

PIANOTERRA  
SCALA 1:100

corte

intercapedine

h=2.82

magazzino

Via dell'Ospitale

terrapieno

portico

chiostrina

WC

h=2.43

portico

h=3.10

cantina

intercapedine

corte

h=2.85

h=2.85

h=3.18

corridoio

h=3.30

cantina

cantina

terrapieno

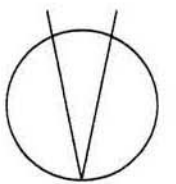

NORD



PRIMO PIANO  
SCALA 1:100

corte

terrapieno

Via dell'Ospitale

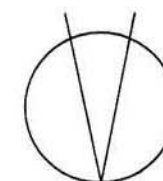
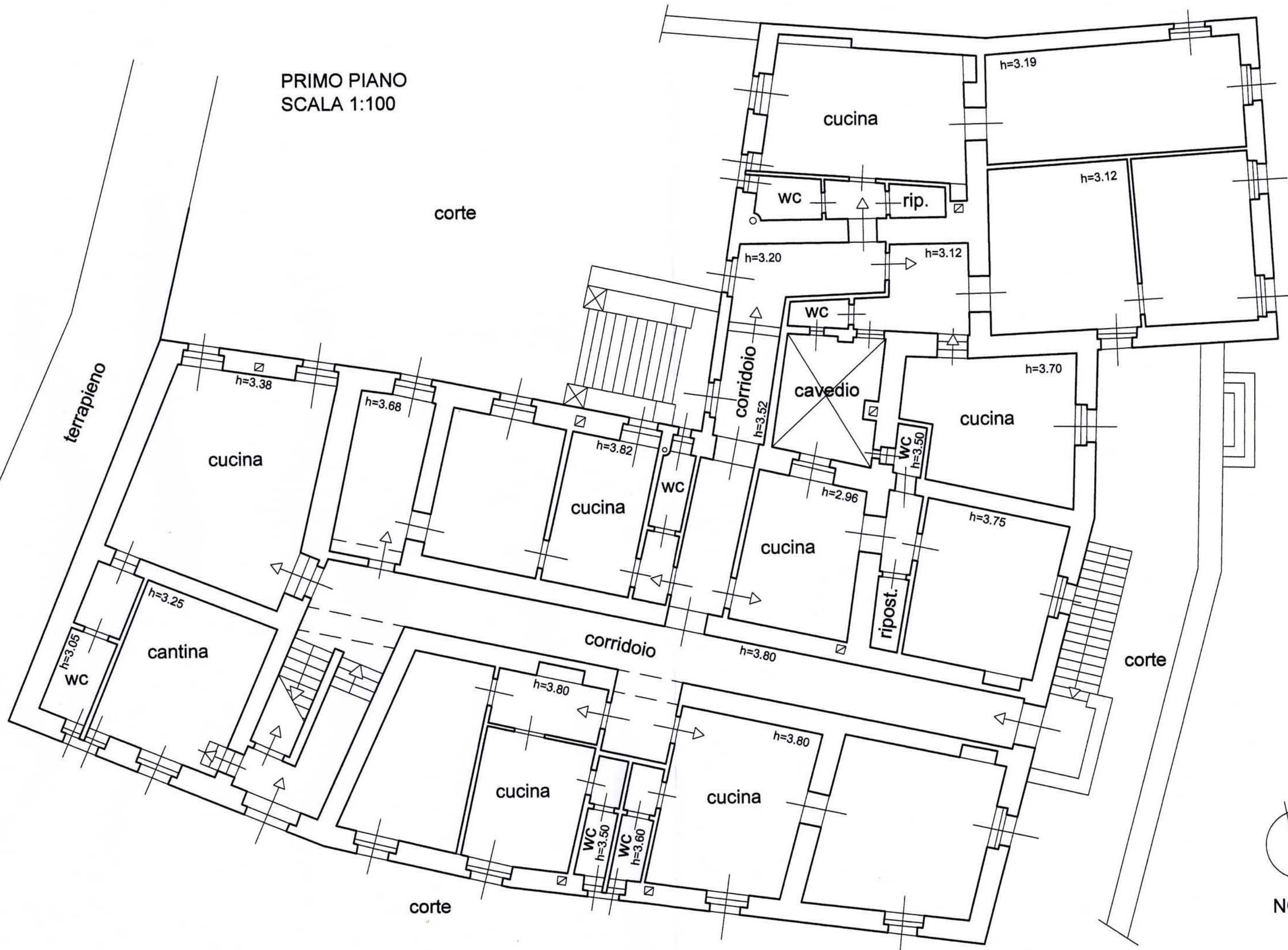

NORD



SECONDO PIANO  
SCALA 1:100

corte

Via dell'Ospitale

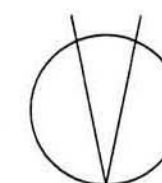

NORD

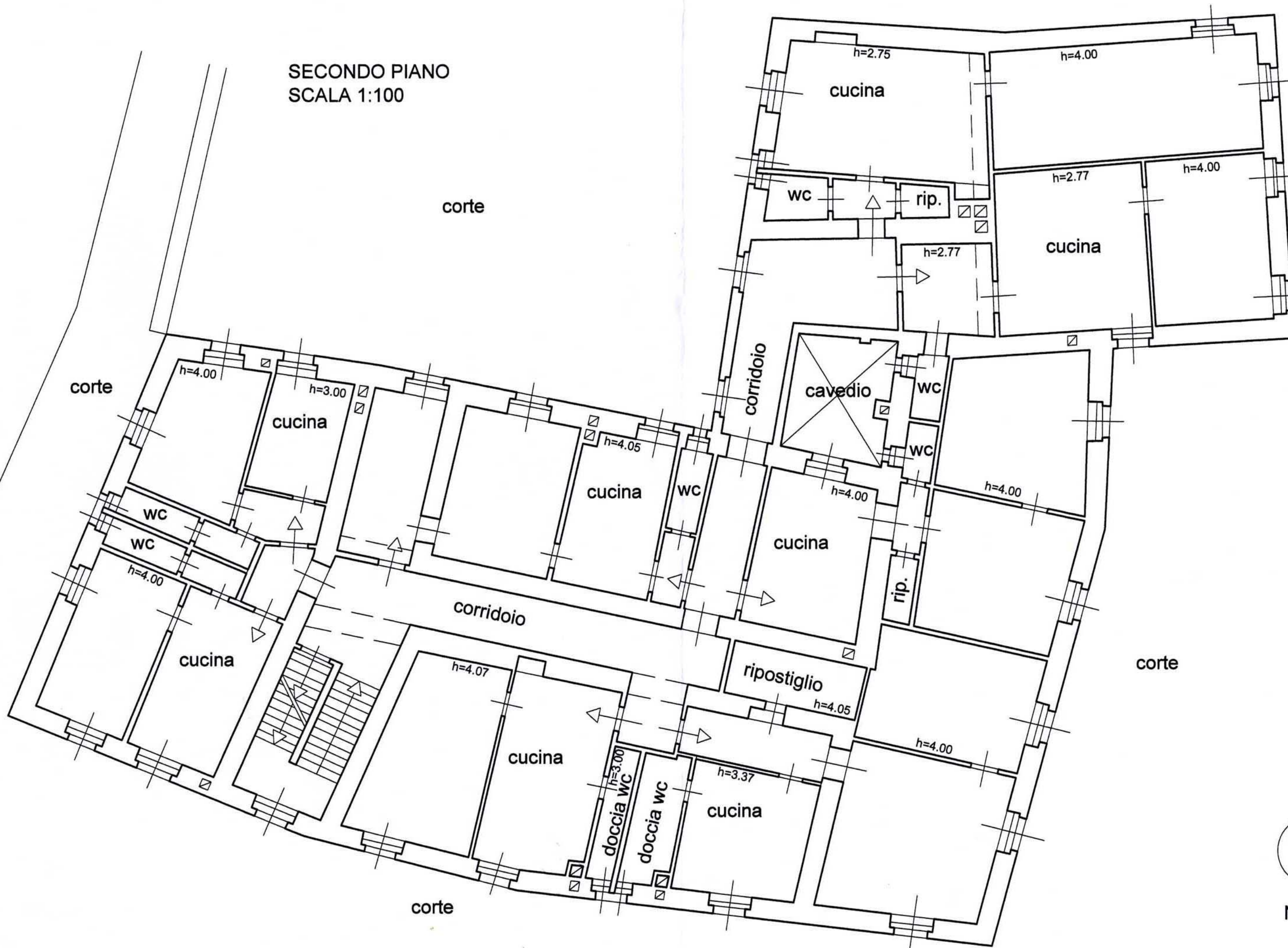

[illegible]

# Elenco firmatari

ATTO SOTTOSCRITTO DIGITALMENTE AI SENSI DEL D.P.R. 445/2000 E DEL D.LGS. 82/2005 E SUCCESSIVE MODIFICHE E INTEGRAZIONI

Questo documento è stato firmato da:

NOME: ALBERTO MIAN

CODICE FISCALE: MNILRT55L02L424Q

DATA FIRMA: 29/10/2013 12:42:37

IMPRONTA: 683FB77EDFC7425BDC13DBE40727FB090A771364F354AC29E63FC038C1E0D57B  
0A771364F354AC29E63FC038C1E0D57BAB985BBB0A6BD5A56EE3DD8189BDF87C  
AB985BBB0A6BD5A56EE3DD8189BDF87C1EC724AAEAE6793A3190209554439F2C  
1EC724AAEAE6793A3190209554439F2C8370349C1E3B1CF368D55E9F7D91C6B1